

# **ESTRUCTURA ORGÁNICA COMPLETA**

**SISTEMA PARA EL DESARROLLO INTEGRAL DE LA FAMILIA  
DEL MUNICIPIO DE COQUIMATLÁN**

**DIF**  
**COQUIMATLÁN**



# ESTRUCTURA ORGÁNICA DEL DIF MUNICIPAL COQUIMATLÁN

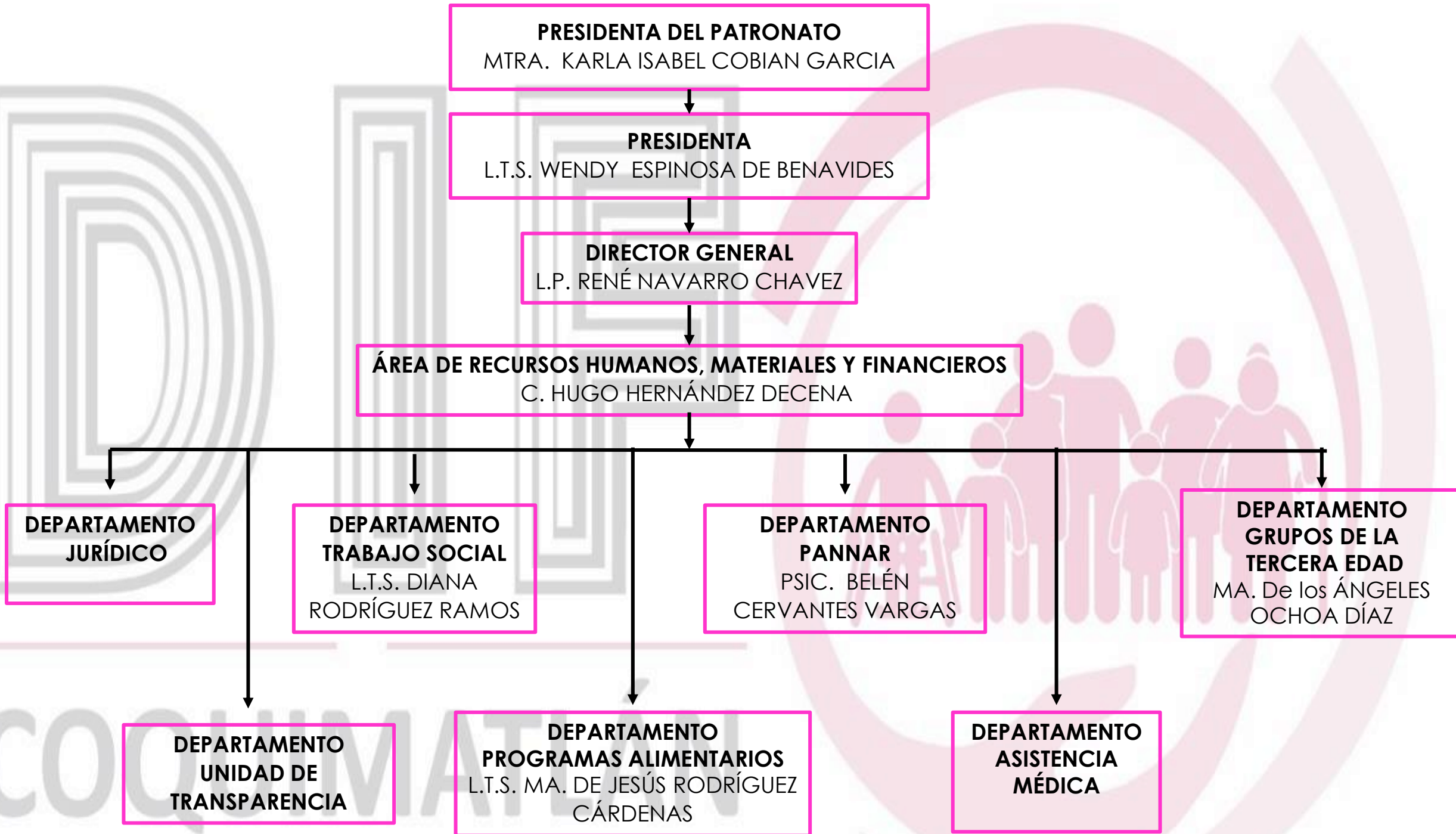

# ESTRUCTURA ORGÁNICA DEL PATRONATO DEL DIF MUNICIPAL COQUIMATLÁN

**PRESIDENTA DEL PATRONATO**

MTRA. KARLA ISABEL COBIAN GARCIA



**SECRETARIO DEL PATRONATO DEL DIF MUNICIPAL COQUIMATLÁN**

LIC. CARLOS ESPINOZA SALAZAR



**TESORERA DEL H. AYUNTAMIENTO Y DEL PATRONATO DEL DIF MUNICIPAL COQUIMATLÁN**

C.P. M<sup>ca</sup>. GUADALUPE ADAME GUTIÉRREZ

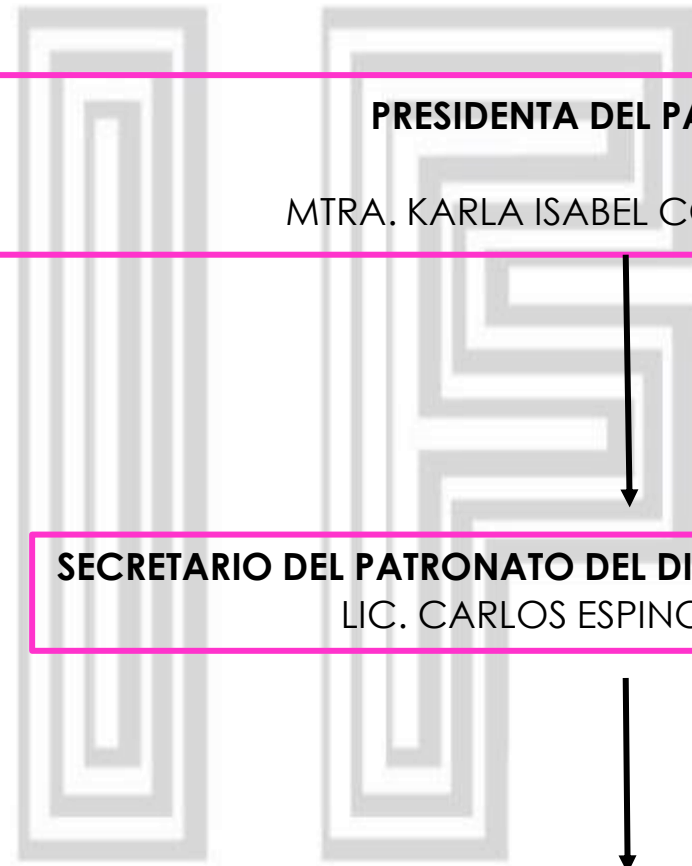

COQUIMATLÁN

# ESTRUCTURA ORGÁNICA DE PRESIDENCIA

**PRESIDENTA**  
L.T.S. WENDY ESPINOSA DE BENAVIDES

**SECRETARIA GENERAL**  
C. ADRIANA JOSEFINA  
DELGADO CARRILLO

**DIRECTOR GENERAL**  
L.P. RENÉ NAVARRO CHAVEZ

COQUIMATLÁN

# ESTRUCTURA ORGÁNICA DIRECCIÓN GENERAL

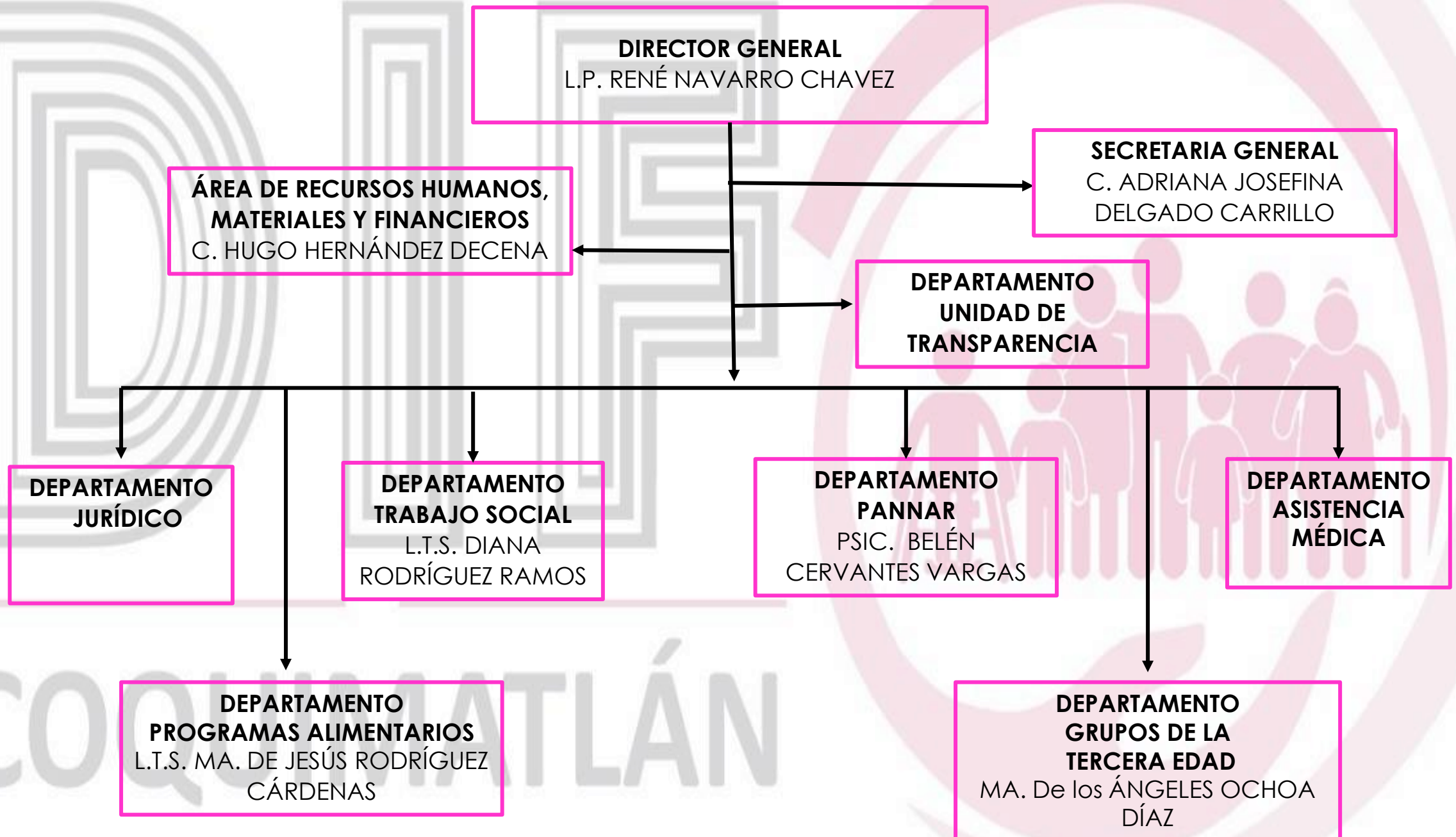

# ESTRUCTURA ORGÁNICA

## ÁREA DE RECURSOS HUMANOS, MATERIALES Y FINANCIEROS

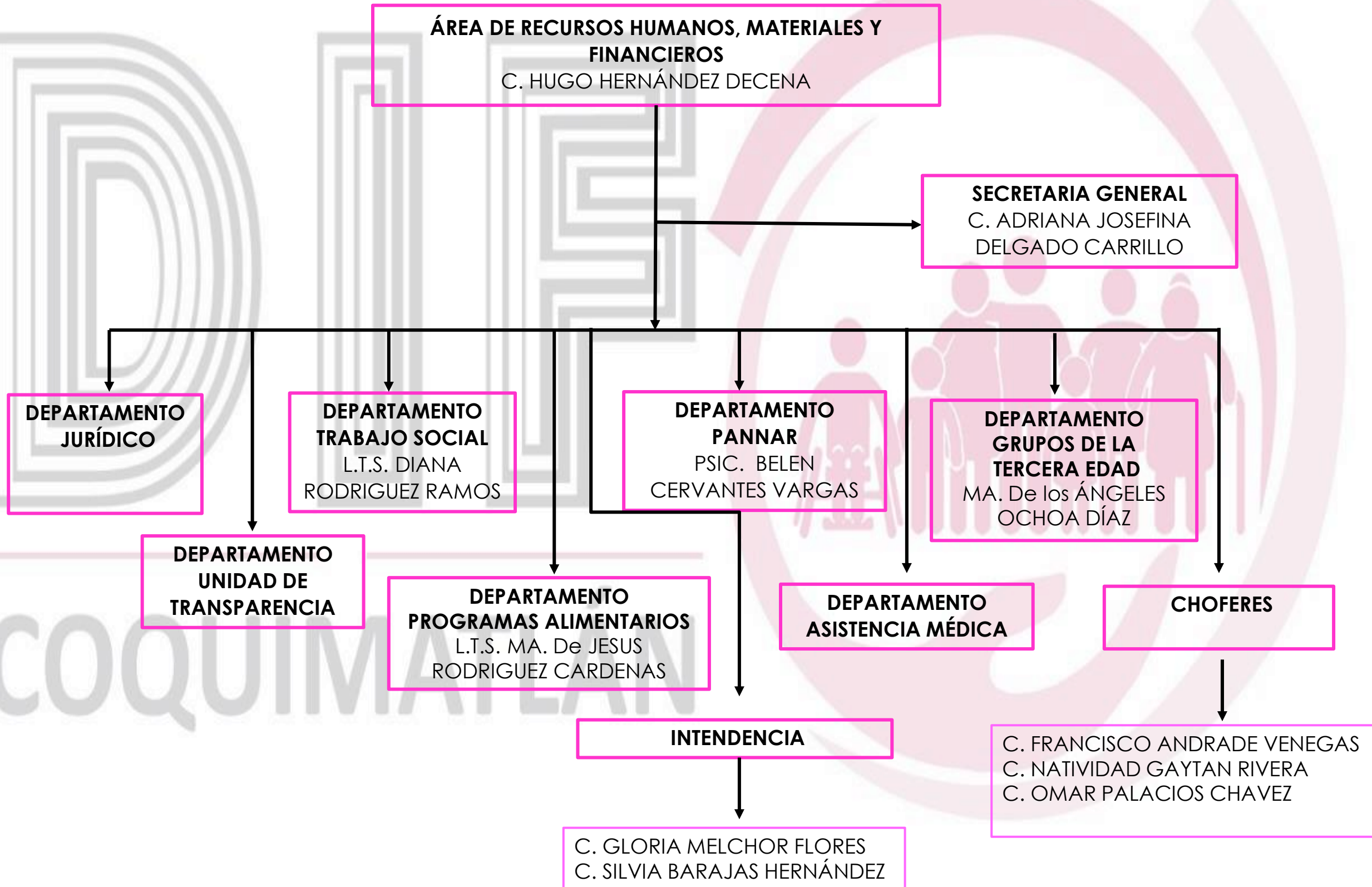

# ESTRUCTURA ORGÁNICA JURÍDICO

DEPARTAMENTO JURÍDICO

JURÍDICO  
INSTITUCIONAL  
LIC. ALFREDO TAPIA DELGADO

JURÍDICO  
ASISTENCIA SOCIAL  
C. MANUEL RINCON MARTINEZ

COQUIMATLÁN

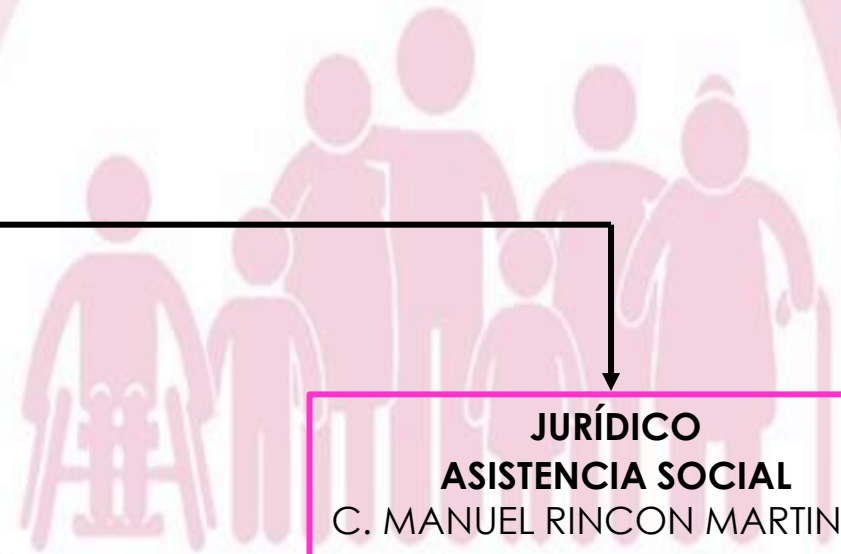

# ESTRUCTURA ORGÁNICA UNIDAD DE TRANSPARENCIA

DEPARTAMENTO UNIDAD DE TRANSPARENCIA

**RESPONSABLES**  
Licda. Educ. Prim  
VALERIA A. NEGRETE MORALES

**RESPONSABLES**  
L.T.S. ESMERALDA LUNA VENEGAS

COQUIMATLÁN



# ESTRUCTURA ORGÁNICA TRABAJO SOCIAL

DEPARTAMENTO TRABAJO SOCIAL

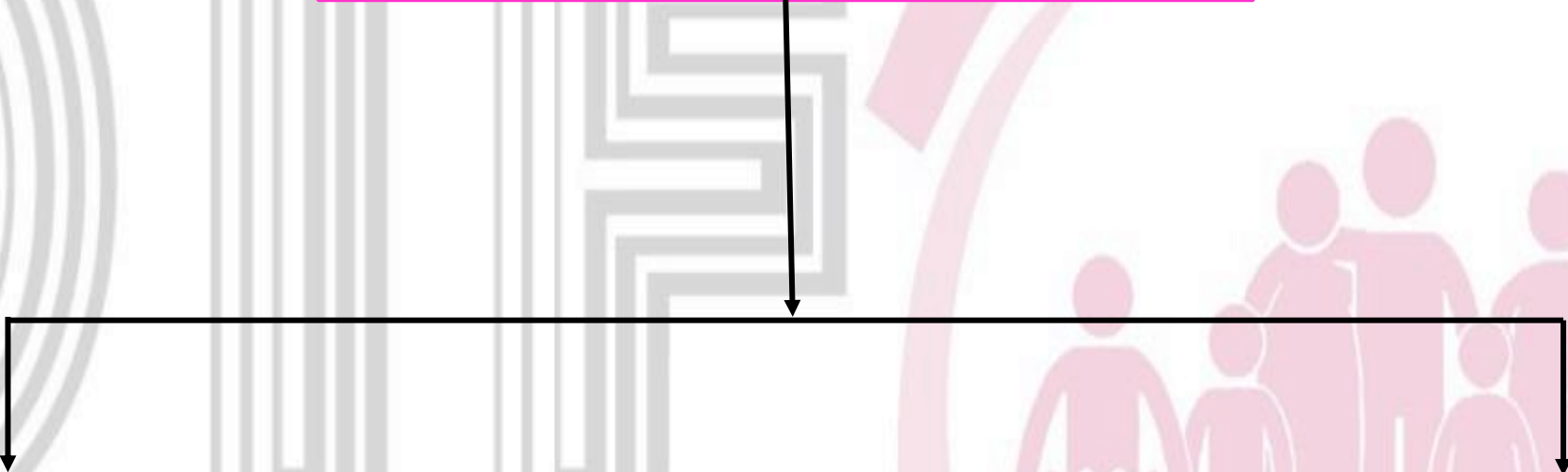

**ATENCIÓN A CASOS**  
L. T.S. GLADYS YERANIA  
HERNANDEZ

**APOYOS SOCIALES**  
L.T.S. DIANA RODRIGUEZ  
RAMOS

COQUIMATLÁN

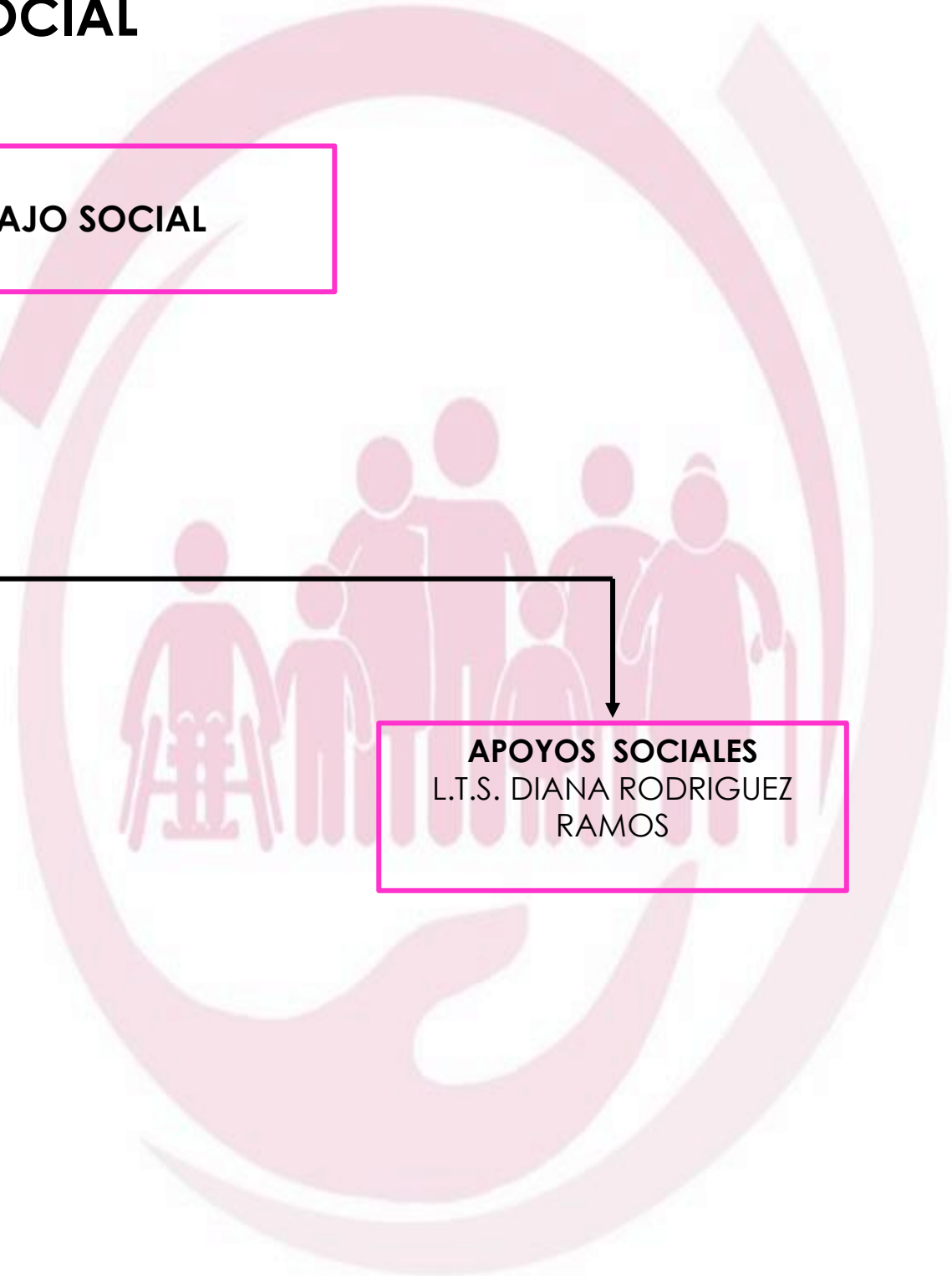

# ESTRUCTURA ORGÁNICA PROGRAMAS ALIMENTARIOS

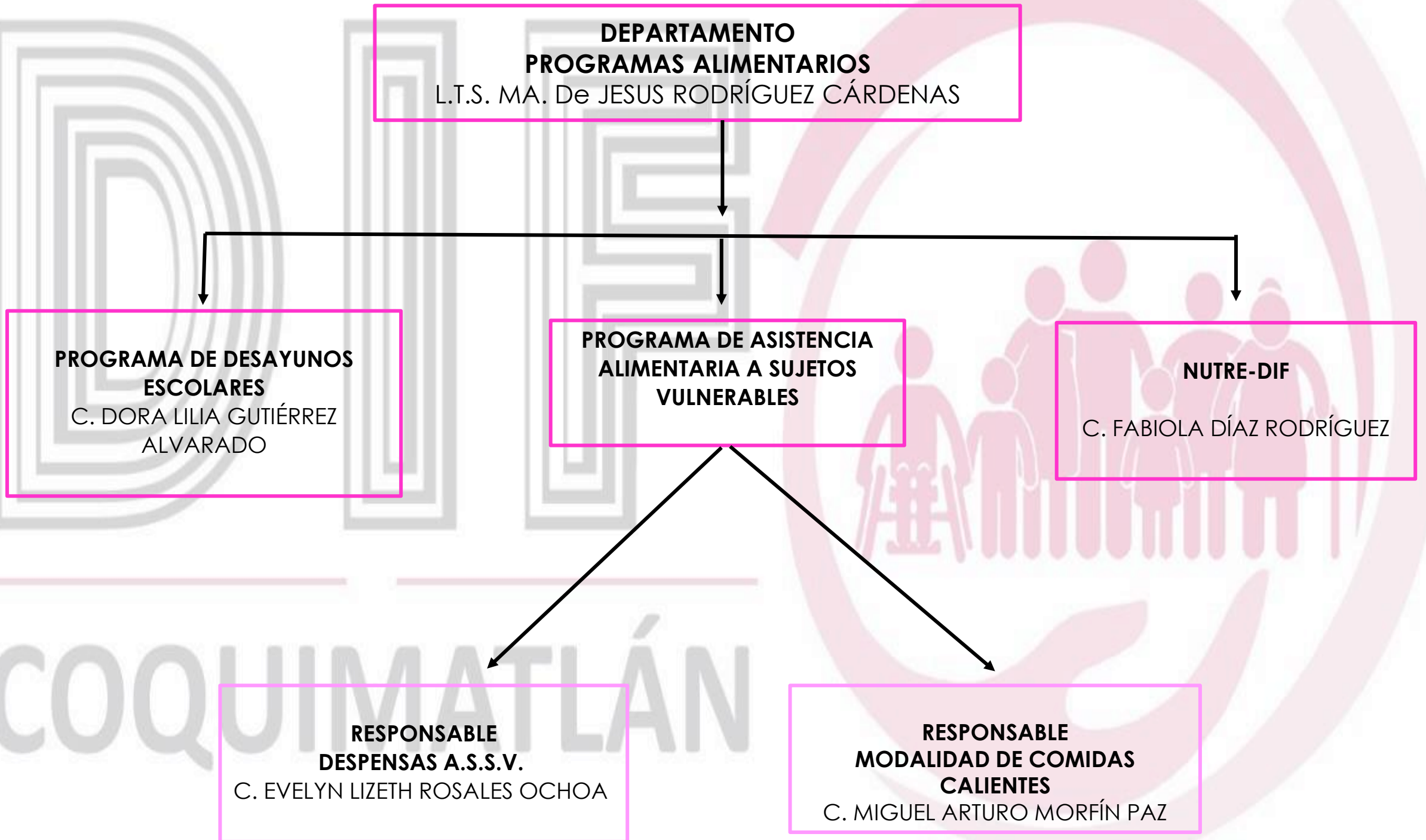

# ESTRUCTURA ORGÁNICA PROGRAMAS ALIMENTARIOS

**PROGRAMA DE DESAYUNOS ESCOLARES**  
C. DORA LILIA GUTIÉRREZ ALVARADO

**AUXILIARES**

BEC. C. CLAUDIA YURITZI SANCHES PEREYRA

BEC. Lic. Enf. JULIA MONSERRAT MORA FREGOSO

BEC. C. MARTIN RODRIGUEZ GEORGE

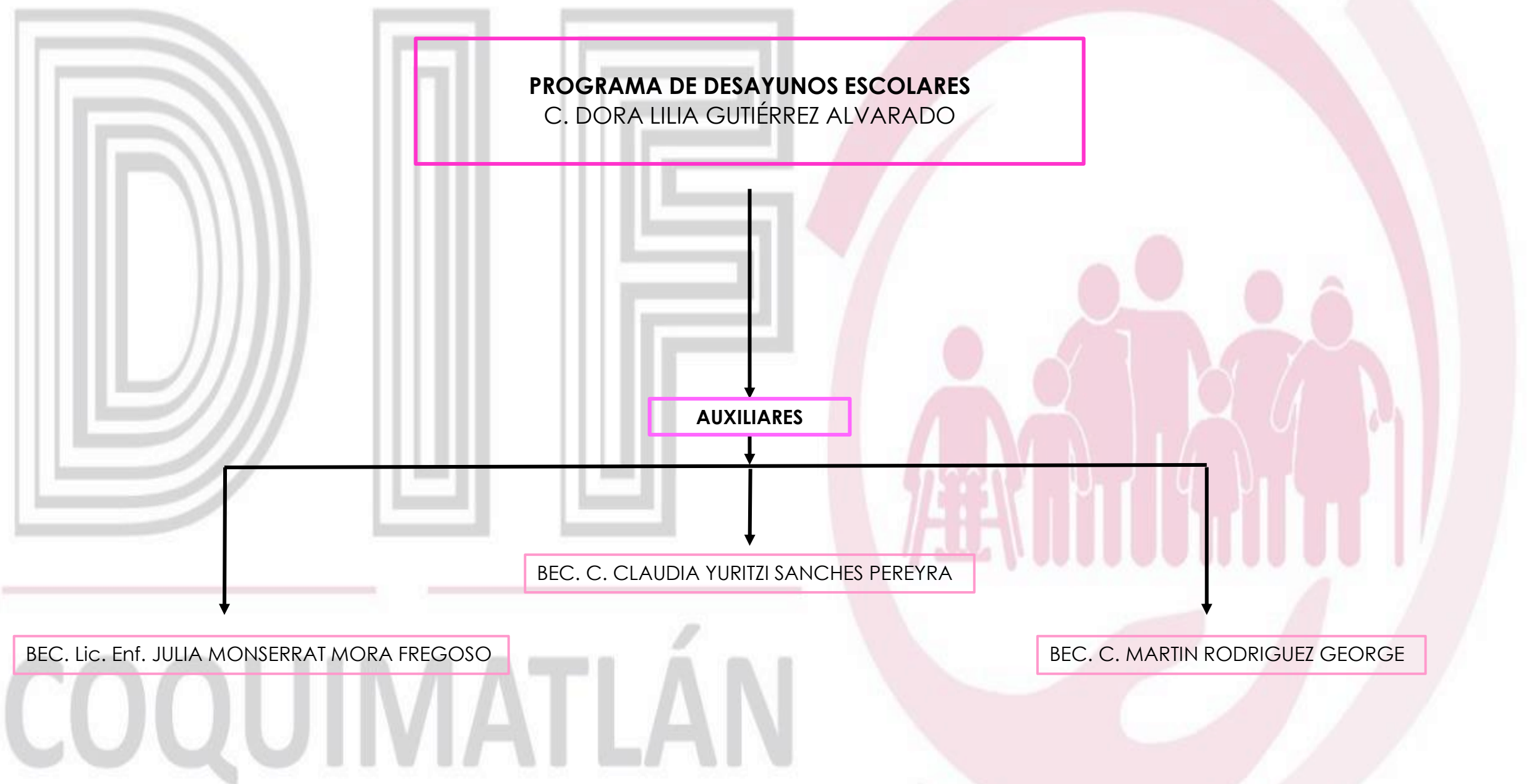

# ESTRUCTURA ORGÁNICA PROGRAMAS ALIMENTARIOS

PROGRAMA DE ASISTENCIA ALIMENTARIA A SUJETOS  
VULNERABLES

**RESPONSABLE**

C. EVELYN LIZETH ROSALES OCHOA

**AUXILIARES**

BEC. C. NANCY NICOLE MACIAS RUIZ  
BEC. C. ESMERALDA RODRIGUEZ RAMOS  
BEC. L.T.S. CASSANDRA E. PALACIOS COSME

**RESPONSABLE**

C. MIGUEL ARTURO MORFÍN PAZ

**MODALIDAD DE COMIDAS  
CALIENTES**

**AUXILIARES**

BEC. L.T.S. PERLA ESMERALDA OLIVO RUIZ  
BEC. C. LLUVIA VALERIA MUÑOZ PALACIOS

**COCINERAS COMEDORES**

COQUIMATLÁN

C. SARA LARIOS ORTEGA  
C. JUANA COBIÁN RUELAS  
C. RAQUEL RINCON MARTINEZ

PUEBLO JUÀREZ

C. CATALINA ESPINOZA GONZALEZ  
C. MA. DEL ROSARIO CORTES CARRILLO

AGUA ZARCA

VOL. C. MANUELA MAGAÑA

# ESTRUCTURA ORGÁNICA PROGRAMAS ALIMENTARIOS

**PROGRAMA NUTRE-DIF**  
C. FABIOLA DÍAZ RODRÍGUEZ

**AUXILIARES**

BEC. Lic. Enf. CÉSAR ALFREDO MENDEZ

BEC. Licda. Enf. CRISTINA GONZAGA CORTES

BEC. C. MICHELLE MONSERRAT MACIAS RUIZ

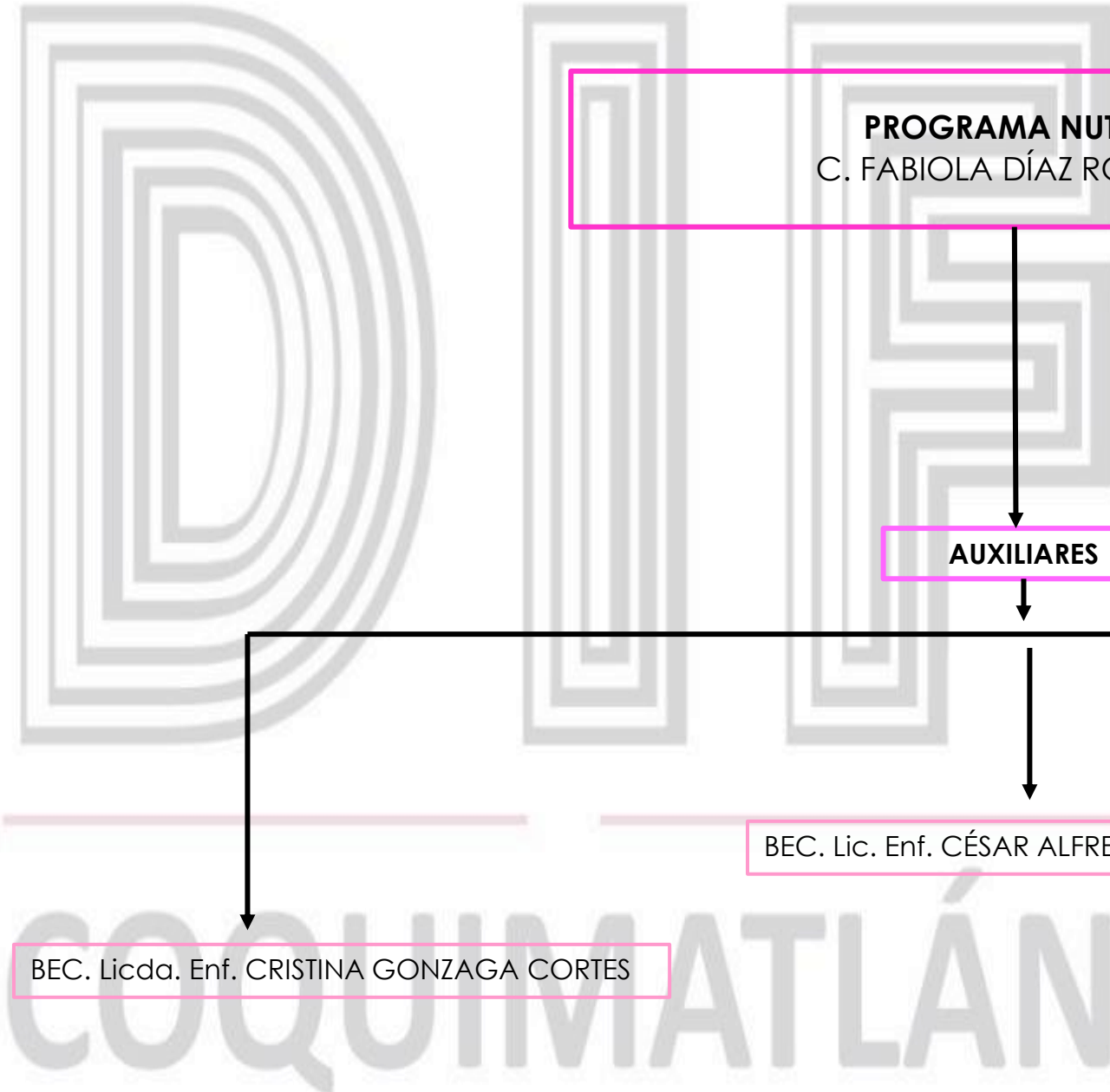
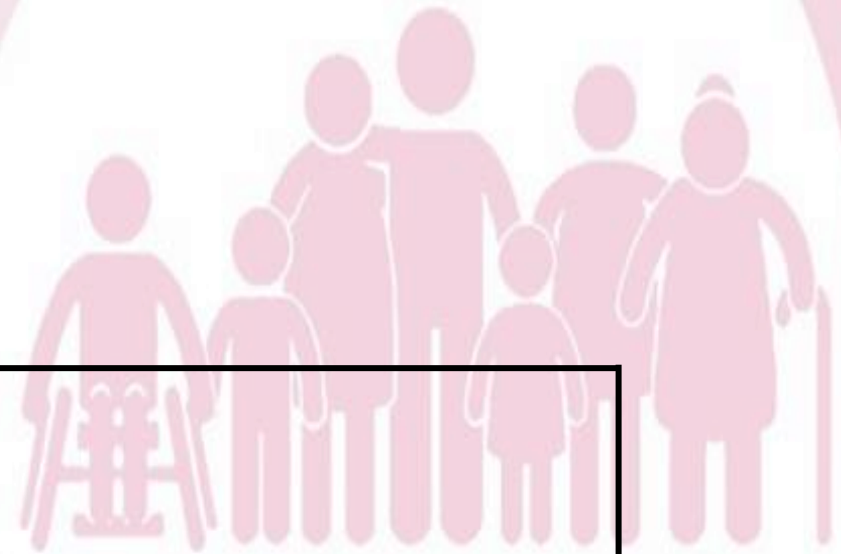

# ESTRUCTURA ORGÁNICA PREVENCION Y ATENCION A NIÑAS, NIÑOS Y ADOLESCENTES EN RIESGO (PANNAR)

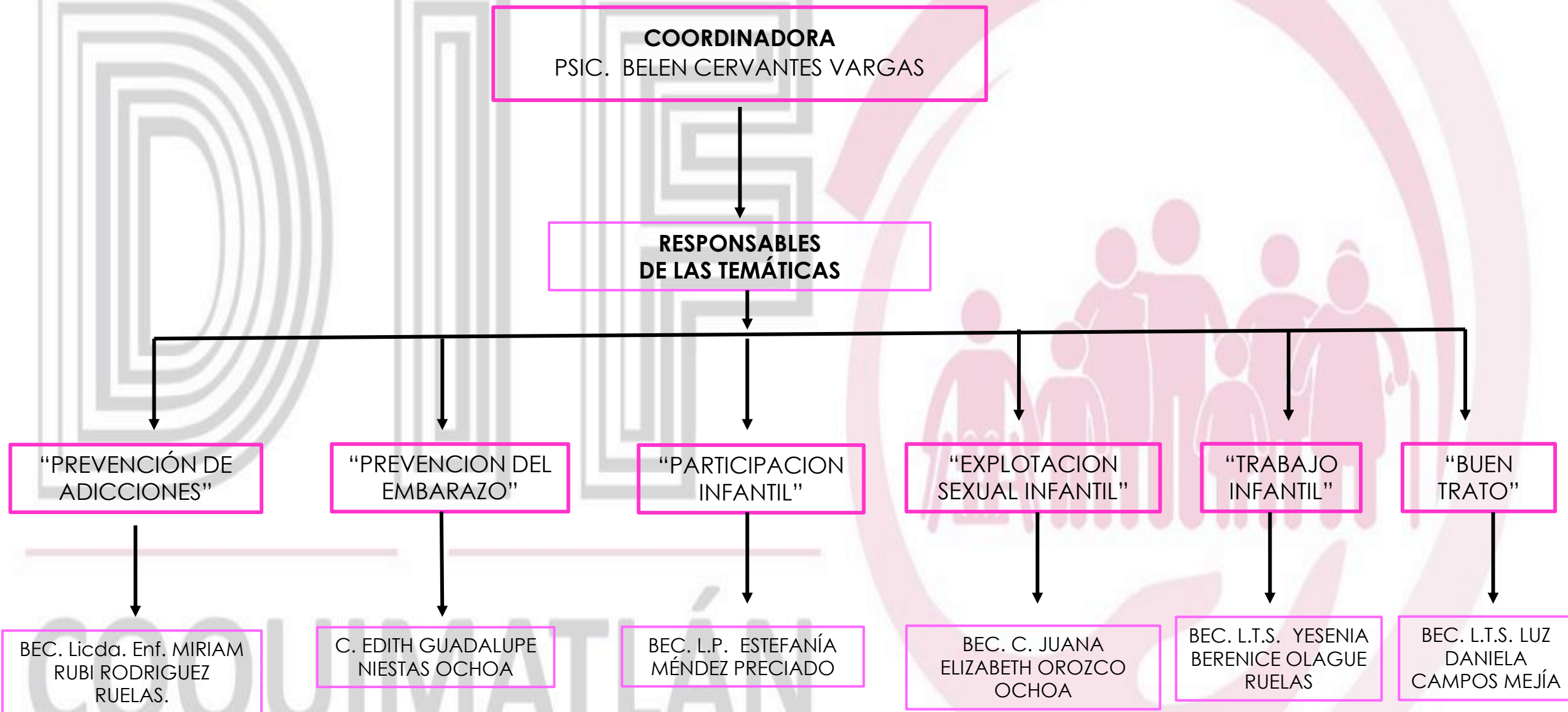

# ESTRUCTURA ORGÁNICA ASISTENCIA MÉDICA

DEPARTAMENTO ASISTENCIA MÉDICA

CONSULTORIO GENERAL

PSICOLÒGA

UBR

Dr. J. GUADALUPE PIZANO ANGUIANO

Lic. Psic. NORMA PATRICIA COBIÁN LARIOS

Licda. Adm. P. SOCORRO GONZALEZ AVIÑA

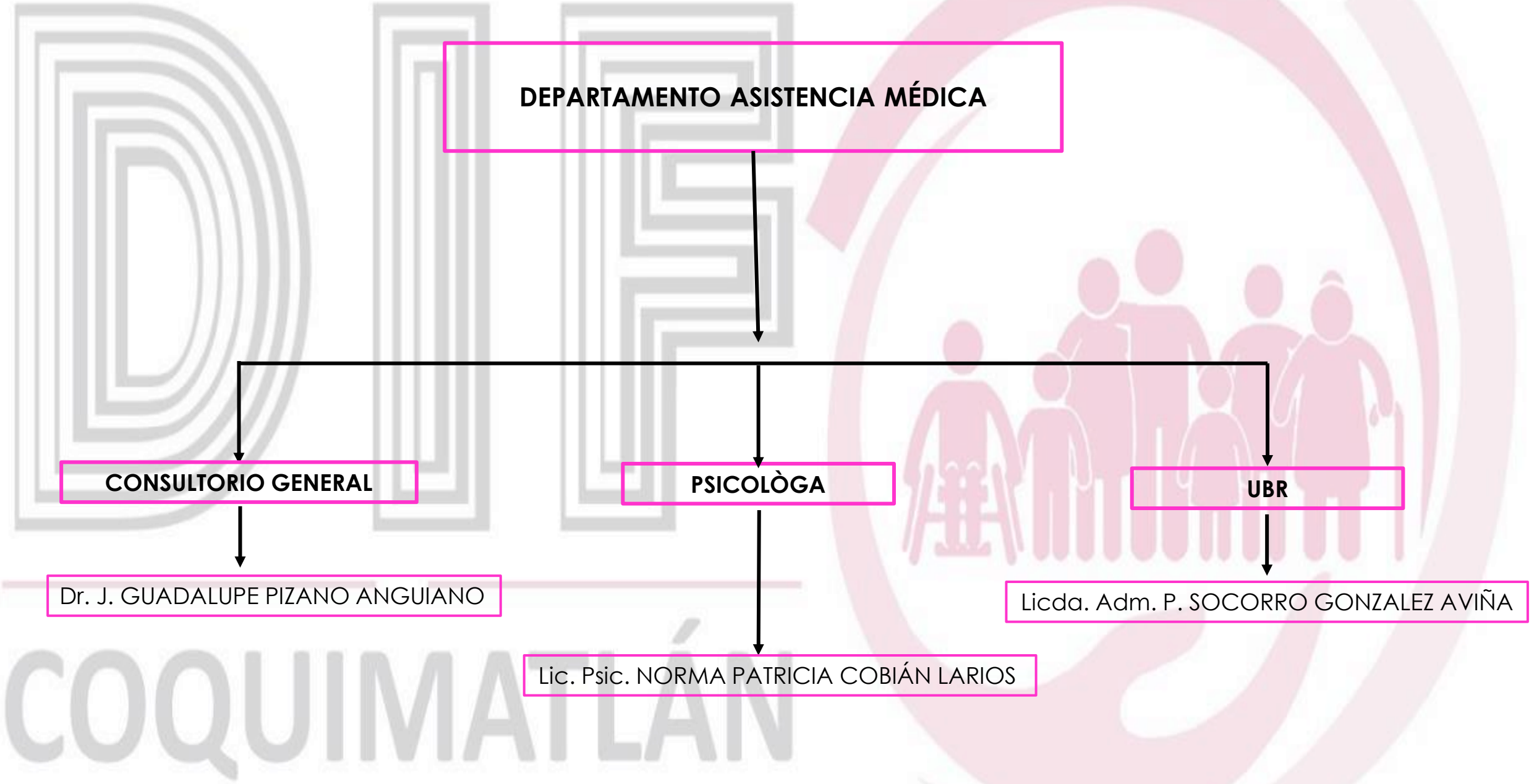

# ESTRUCTURA ORGÁNICA

